# CASA MANGLAR

## TALENTO:

# ESTEFIERRITO

## 2025

LA
CASA

UNIDAD DE INFLUENCERS

DEL CONTENT
MARKETING

# HISTORIAS CORTAS, HUMOR REAL, VIBES VIRALES

*CONTENIDO QUE SUENA A TUS CONVERSACIONES CON AMIGOS*

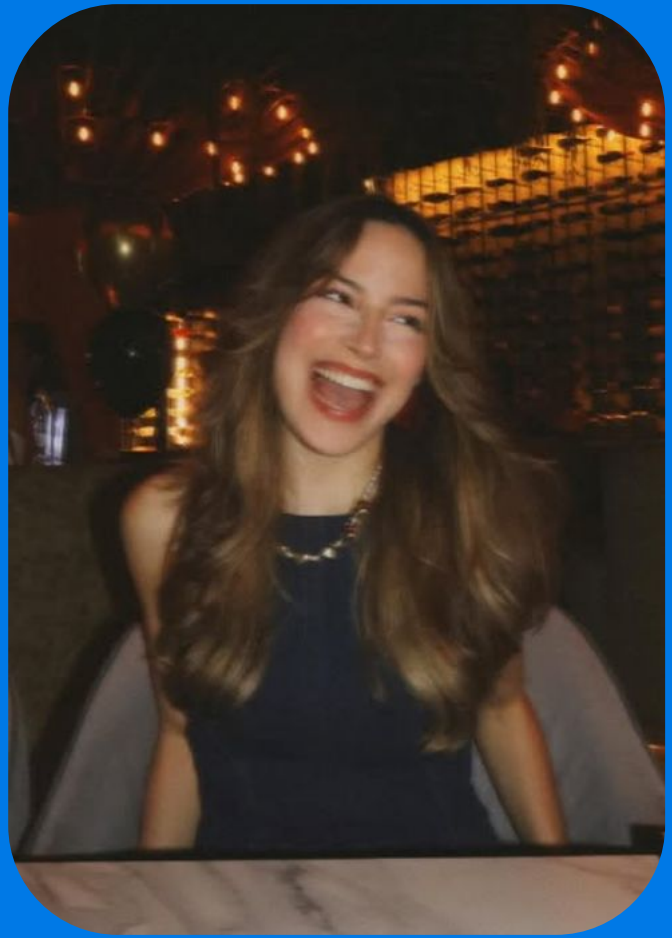

# ESTEFIERRITOX

**Estefa es una creadora de contenido paisa que se destaca principalmente en TikTok, donde comparte una mezcla entre lo random y el cuidado personal. Le encanta hablar (¡y mucho!), reírse de cualquier tema cotidiano y conectar desde lo orgánico y lo gracioso. También es fan de la belleza, especialmente del cuidado del cabello: siempre está buscando cómo cuidarlo al máximo mientras experimenta con él.**

**Su contenido es principalmente orgánico y auténtico, como una charla entre amigas. Su audiencia está compuesta en su mayoría por mujeres jóvenes colombianas que disfrutan tanto de un buen tip de cuidado personal como de una historia contada con humor.**

75K

@estefierritox

**ER:** 10%
**VIEWS PROMEDIO:** 32K

11K

@estefierritox

**ER:** 4%
**VIEWS PROMEDIO:** 30K

**MEDELLÍN**

# CONTENIDO FÁCIL DE ENTENDER, COMPARTIR Y GUARDAR

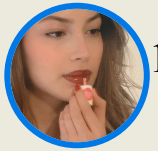

11.1K

@estefierritox

# MÉTRICAS

ALCANCE

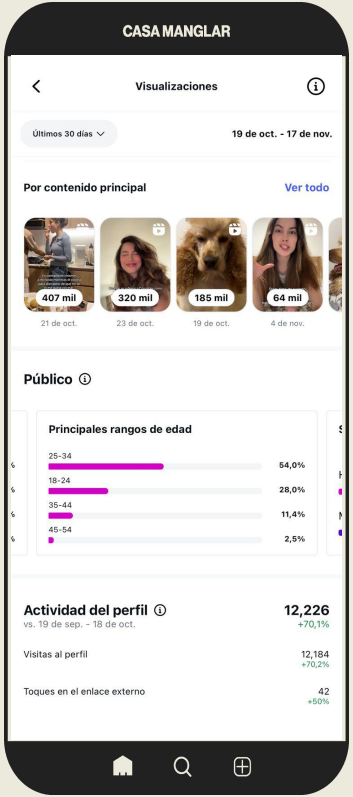


EDADES

UBICACIONES

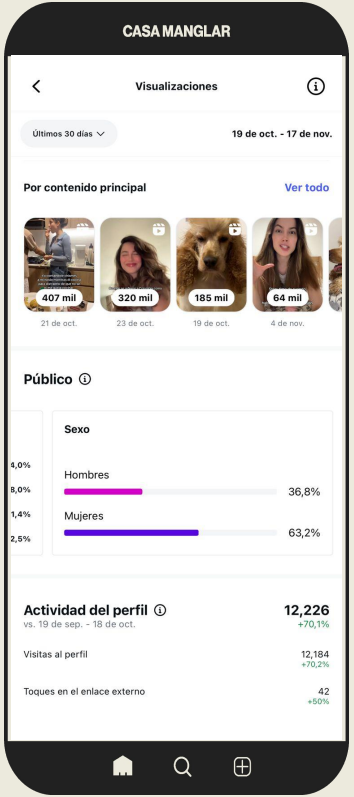


PÚBLICO

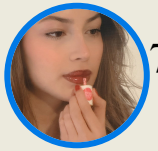

75.1K

@estefierritox

# MÉTRICAS

ALCANCE

EDADES

UBICACIONES

PÚBLICO

# EL TOQUE ESTEFIERRITOX CABE EN CUALQUIER FORMATO

*Y SE SIENTE AUTÉNTICO*

# MARCAS QUE LO COMPRUEBAN

Jose Cuervo

La Constancia

BINNER®

NEQUI

walaky
PRODUCTOS NATURALES

Konfyt®
Delicias Que Cuidan De Ti

UNIVERSAL

LiSO
saludable

NUDE
PROTECT

# BUENO, Y ¿CÓMO SE TRABAJA CON ESTEFIERRITOX?

# WAY OF WORK

- Se graba sobre guión aprobado. Una vez aprobado el guión no se hacen cambios. En caso de necesitar un cambio extra tendrá un costo adicional.
- Máximo 3 rondas de cambio sobre el guión antes de aprobación.
- Se puede evaluar la posibilidad de realizar otros formatos. Cuéntanos tu idea y trabajaremos para hacerla realidad.
- La cuña publicitaria se ubica por lo general al final del video por la filosofía del contenido, ya que se comparte un mensaje de valor que fortalece la conexión y genera recordación en la audiencia.

# TARIFARIO

## TikTok

Video.....$2.000.000

Asistencia a evento.....$1.400.000

- Derechos de pauta e imagen se cotizan dependiendo el contenido seleccionado.
- A todos los valores se les debe incluir el IVA.
- Pagos superiores a 45 días se cobra 10% en conformidad con la ley 2024 de 2020.

## Instagram

Reel en Collab..... $1.800.000

Reel..... $1.600.000

Foto post..... $1.500.000

Réplica..... $1.200.000

Ráfaga de historias (3)..... $1.200.000

Historia con link..... $800.000

Historia..... $600.000

# CONTÁCTANOS

**talento.contacto@casamanglar.co**

**Paola Camacho**
Talent Manager

WhatsApp
+57 320 9809212

**Julian Umbacia**
Director Comercial

WhatsApp
+57 3154471545